



Pročišćena grafika PROSTORNOG PLANA UREĐENJA GRADA KARLOVCA nakon IV. izmjena i dopuna 4.10. GRADEVINSKA PODRUČJA k.o. Cerovac Vukmanički, Turanj, Barilović, Tušilović

TUMAČ ZNAKOVILJA:

GRANICA OBLIHVATAGRANICA GRADA	GRANICA GRADEVINSKOG PODRUČJA ugrađeni dio
GRANICA NASELJA	GRANICA GRADEVINSKOG PODRUČJA nezgrađeni dio
GRANICA KATASTRARSKE OPĆINE	
GRADEVINSKA PODRUČJA NASELJA	POSEBNA NAMJENA N - vojna (N) - službenog generala Petra Štefca sa komandnim prostorom (N2 - izvan IV. odjela, R3 - vojno čuvanje zemljišta, N4 - 10. brigade PVO u okviru 4. VP, N5 - 4. VP, N6 - Miroslav Krležina ul. i ul. u blizini, N7 - ul. u blizini bunara, N8 - ul. u blizini, N9 - ul. u blizini, N10 - ul. u blizini, Banja-Rovac, Lj - Mažurina 1 i 2, Lj - Skakavac, Lj - Rijepovci, Lj - Bratova Glava, Lj - Mažurina, Lj - Rovac
GOSPODARSKA NAMJENA - POVRŠINA ZA ISKORISTAVANJE MINERALNIH SIROVINA E - površinska gline, E2 - površinski plinovi	ZONA ZABRANENE GRADNJE/ ZONA GRANICE GRADNJE
GOSPODARSKA NAMJENA POSLOVNA K - Dvobit, K2 - Hribovi, K3 - Selača-Gradišće, K4 - Ilovica	NEMETAN PROLAZ mimovrsta širina 10,0 m
GOSPODARSKA NAMJENA T - hotel, T3 - apartmani (T3 - Mesto Polje, T3 - Turanj, T3 - Hribčak, T3 - Cerovac, T3 - Ljubinjski)	GROBLJE (pojed. naziva groblja - Ostrebe za provedbu Članak 77.)
JAVNA I DRUŠTVENA NAMJENA D - policija/vatrogasništvo/prateći sadržaji bolnice	1 - CENTAR ZA GOSPODARENJE OTPADOM BANIJA GOSPA
SPORTSKO-REKREACIJSKA NAMJENA R1 - zona sportski (R1 - Novac, R1 - Kozana) R2 - zona sportski (R2 - Novac, R2 - Kozana) R3 - zona iz područja verske i kulturalne - Karlovački R3 - zona iz područja verske i kulturalne - Karlovački R3 - zona iz područja verske i kulturalne - Karlovački	2 - TRANSFER STANICA ILOVAC NEUREĐENI DIJELOVI GRADEVINSKOG PODRUČJA
	SPORTSKO-REKREACIJSKE ZONE IZVAN GRADEVINSKOG PODRUČJA R3 - sportsko-rekreacijska zona Šumbar R3 - zona iz područja verske i kulturalne - Karlovački R3 - zona iz područja verske i kulturalne - Karlovački R3 - zona iz područja verske i kulturalne - Karlovački
	SPORTSKO-REKREACIJSKA NAMJENA U NASELJU (Odrešbe za provedbu Članak 60. a.)

OS MAGISTRALNOG PLINOVODA	OS DRŽAVNE CESTE
OS POSTUJUĆE I PLANIRANE SREDNJEI NAPONSKE I VISOKONAPONSKE ELEKTRICNE ENERGETSKE MREŽE (35, 110, 220, 440kV)	MJESTA PRIKLJUČKA NA D1 ZA NEPOSREDNU PROVEDBU PLANA (Članak 60. d.)
OS PLANIRANE BRZE CESTE	PROFIL PRISTUPNE CESTE VATROGASNOG CENTRA KARLOVAC (Odrešbe za provedbu Članak 60. c.)
KORIDOR AUTOCESTE I BRZE CESTE	OS PLANIRANE GLAVNE MAGISTRALNE ŽELJEZNIČKE PRUGE
OS AUTOCESTE	OS POSTUJUĆE ŽELJEZNIČKE PRUGE

PODRUČJA PRIMIJENE PLANSKIH MJERA	DPU, LPU, PUP NA SNAZI
GENERALNI URBANISTIČKI PLAN GRADA KARLOVCA (GUP) NA SNAZI	3.1 - DPU MAHOČNO
OBLASTI IZDANJE URBANISTIČKOG PLANA UREĐENJA (LPU)	3.2 - DPU MAHOČNO ZADOBARJE
2.1 - poslovna zona Mažurina - I etapa	4.17 - LPU poslovna zona Mekušje I etapa
2.2 - poslovna zona Mažurina - II etapa	4.18 A - LPU poslovna zona Mekušje I/A etapa
2.3 - poslovna zona Mekušje - I etapa	4. - PUP "GORNJE MEKUŠJE"
2.4 - Mažurina - centar	NEPOSREDNA PROVEDBA PLANA NA PODRUČJIMA PLANIRANIM S DETALJNOŠĆU PROPISANOM ZA URBANISTIČKI PLAN UREĐENJA
2.5 - poslovna zona Mažurina - I etapa	
2.6 - poslovna zona Mažurina - II etapa	
2.7 - poslovna zona Mekušje - I etapa	
2.8 - poslovna zona Mekušje - II etapa	
2.9 - poslovna zona Šakavac	
2.10 - poslovna zona Šakavac	
2.11 - Karlovac - Turanj	
2.12 - poslovna zona Šakavac	
2.13 - kamp Turanj	

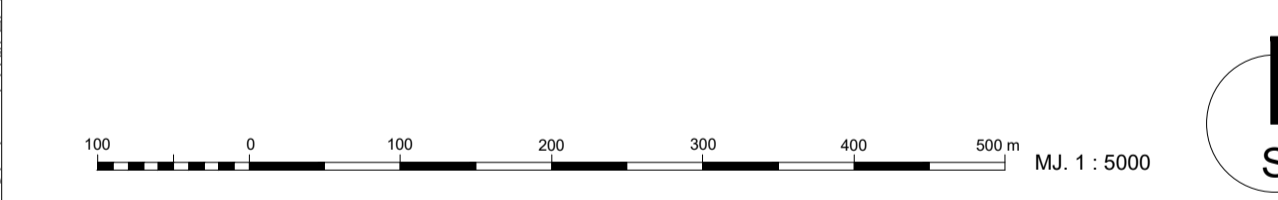
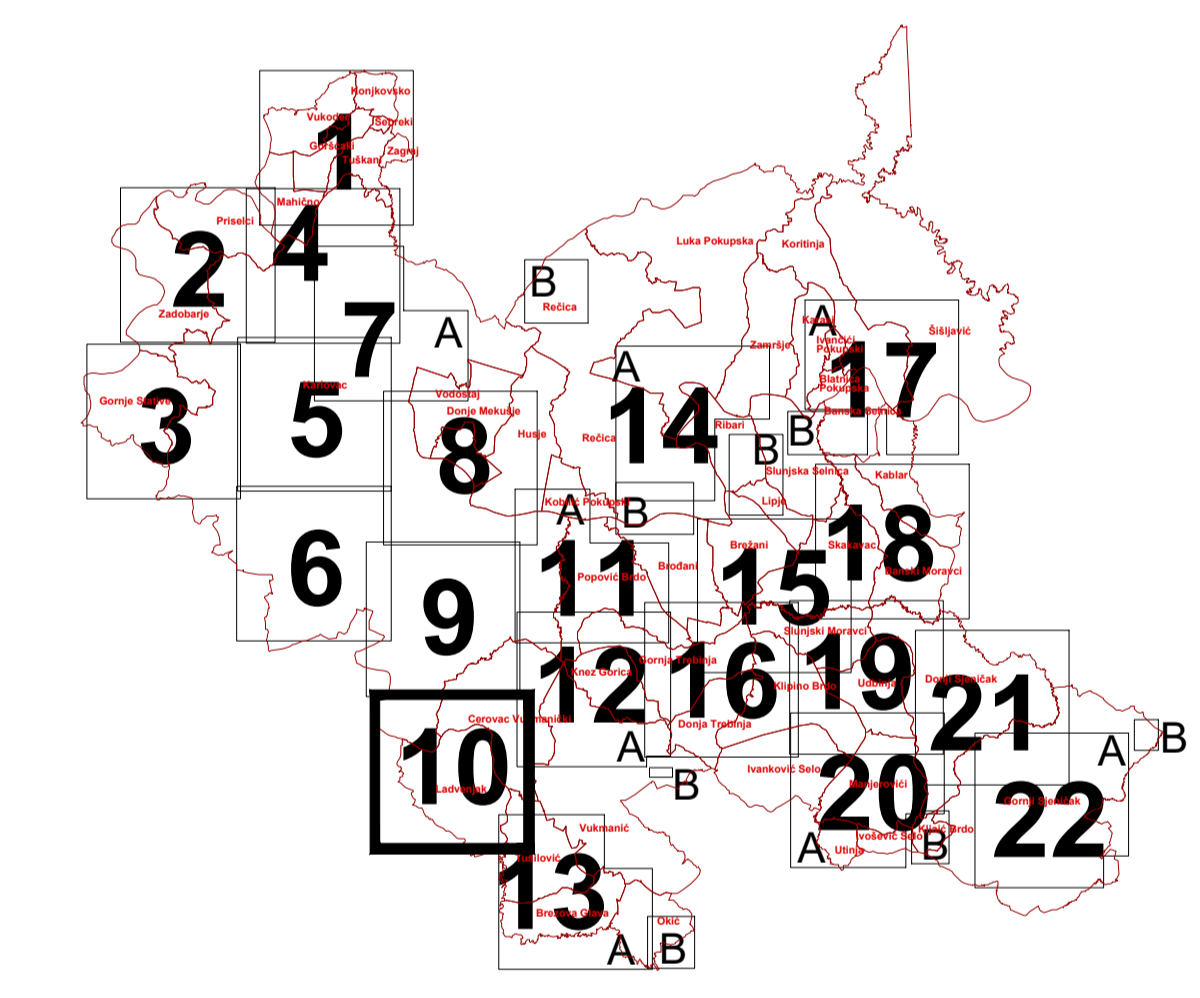

KARLOVAČKA ŽUPANIJA
Jednica lokalne samouprave:
GRAD KARLOVAC

PROSTORNI PLAN UREĐENJA GRADA KARLOVCA
ELABORAT PROČIŠĆENOG TEKSTA ODREDBI ZA PROVEDBU I
GRAFIČKOG DIJELA NAKON IV. IZMJENA I DOPUNA
 („Glasnik“ Grada Karlovca broj 01/02, 05/10, 06/11, 17/20, 21/23, 24/23-
pročišćeni tekst)

Naziv prostornog plana:
GRADEVINSKA PODRUČJA - 4.10. k.o. Cerovac Vukmanički, Turanj, Barilović, Tušilović

Broj kartografskog prikaza: **4.10.** Mjerilo kartografskog prikaza: **1:5000**

Nositelj izrade:
Upravni odjel za prostorno uređenje, gradnju i zaštitu okoliša Grada Karlovca

Pravna osoba koja je izradila Elaborat:
URB/NG d.o.o. za poslovne uređenja i zaštitu okoliša, Zagrebačka cesta 143A, Zagreb

Pečat pravne osobe koja je izradila Plan:
URB/ING, d.o.o. ZAGREB Odgovorni projektant:
Tihomir Knežić, dipl.ing. arh.

Odgovorni voditelj izrade (Elaborat):
DARKO MARTINEC, dipl.ing. arh. **DARKO MARTINEC, dipl.ing. arh.**
OLIVIERI ARHITETURA

Službeni tim u izradi Elaborata:
Darko Martinec, dipl.ing. arh., ovl. arh. urb. - odgovorni voditelj izrade
Maja Martinec Čučić, dipl.ing. arh., ovl. arh. urb. - zamjenica odgovornog voditelja
Petra Igrc, dipl.ing. arh., ovl. arh. urb.

Pečat Odbora za Statut i Prostovnik: **Marina Jarnjević, dipl. iur.**

Isključivost ovog Elaborata s izvornikom osvrta: **M.P. ime, preime, podsk.**

Pečat nadležnog tijela: **M.P.**